

# Periodos

Lo más importante del sistema, el manejo de periodos: - ¿Como se manejan? - ¿Como cambio entre periodos? - ¿Como creo uno? - ¿Que pasa si elimino uno?

- **Introducción**

# Introducción

## Importancia

Quizá el rasgo más importante en el **SIGEAS** es el manejo de los periodos, anteriormente, en el **SISCAPI**, no había manera de cambiar entre un periodo y otro, y el funcionamiento, era simple, dado que como cada año necesitaba crearse una copia completa del sistema, los periodos pasaron a ser secundarios o irrelevantes, quitándoles importancia, es por esto, que el **SIGEAS** implementa una manera de manejar los periodos de tal forma que para cada periodo hay asociados:

- Unidades de trabajo
- Areas
- POAS
- Objetivos anuales
- Progresos anuales

Por tanto, los periodos se vuelven el centro del funcionamiento del sistema, y por tanto, hay que darles su respectivo lugar y mantenerles su respectivo respeto.

## Acceso

Para acceder a los periodos, el flujo de trabajo es muy simple, es importante decir que la administración de periodos es solo manejada por administradores y que ningún otro usuario puede acceder a el, para acceder, nos vamos al menú superior, en la pestaña de administración, y damos click en la opción de "*Periodos*".

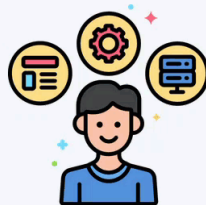

Seleccione un área para continuar

Una vez dentro del módulo la primera impresión que vemos del módulo de periodos, es un signo de "+" encerrado en un circulo, ese signo, nos sirve para agregar un periodo.